

I 6027

1000Rs.



When...  
 started...  
 for 1849 as amended in...  
 schedule 11...

Handwritten calculations in red ink:  
 239 = 50  
 25 = 00  
 4 = 00  
 2 = 40  
 270 = 90

Chitralakha Chakrabarty  
 Rathi is Anamath Chakrabarty

Registrar (US 1 (a))  
 S. No. 24 Patna  
 9.11.79

Filed to the...  
 U.S. 26 or 27 of the Act of 1976

बिक्रय देकावाणा मणिल

मूल मूल्य मर २५००० पचिस हजार टाका ।

देकावाणा गुस्ती

देकावाणा मारी

श्रीमती शैला मान  
 श्रीमती शैलेश्वर धर्मदास मान  
 श्रीमती गजिष्ठा गार्डेन्स  
 शाना मोनारुपु, पोः गजिष्ठा  
 मिला २४ पबुगणा, माडि  
 सिन्धु, पोः गुरूगी ।

१। श्रीमती चिन्न देवदा चक्रवर्ती  
 श्रीमती शैलेश्वर बुशीसु नाथ चक्रवर्ती  
 २। श्री बुशीसु नाथ चक्रवर्ती  
 पिता श्री नृपेंद्र नाथ चक्रवर्ती  
 मादेवर नाकिन ११।५।१२ बाकिगळ  
 पेस, शाना बाकिगळ, शान  
 नाकिन १८।७ गजिष्ठा हाट न्यात  
 हाट नर २।५।१५  
 शाना बाकिगळ, मरुपु कनिकाता ११  
 मिला २४ पबुगणा, माडि सिन्धु,

Notice filed to the C A I in  
 L A: Collector Cal, S.D.O.  
 S. No. 24 Patna on 4/4/79.  
 U.S. 26 or 27 of the Act of 1976

Handwritten number: 270.90

7071(6)  
Siva Das  
Garia Garden

18.9.79



7071(1000)

9.11.79  
9.11.79  
18/38  
Chitralekha  
Chandrababu

Registered (2)  
Alipore, 24 Patnam  
9.11.79

1) Chitralekha Chandrababu  
W/O Retired Sdmt. Chandrababu  
2) Retired Sdmt. Chandrababu  
Son - Nandendra Sdmt.  
Chandrababu & 18/3 Garia  
Flat No. Flat no. 2/1/1  
Dist. Ballygunge cat-19  
By. Caste - H. V.  
By. profession 1) H. V.  
2) Legal practitioner.

Chitralekha Chandrababu  
v.e. T9  
H W

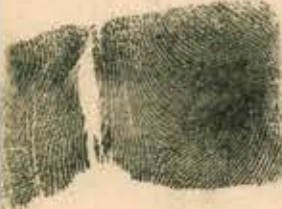

Chitralekha Chandrababu  
Rathinranath Chandrababu

Amulya Chandrababu  
Kanjilal  
Son  
wife  
of  
Thane  
District  
By. Caste  
By. profession

Registered (3)  
Alipore, 24 Patnam  
9.11.79

Amulya Chandrababu Kanjilal  
Advocate, Alipore

Registered (3)  
Alipore, 24 Patnam  
9.11.79



121

*Chitralokha Chakrabarti  
Rathin Prasad  
Chaurmahary*

पेसा १ न० गृह्याणी, २ न० एव  
७कान्ती ।

क्या करु मरणी मुद्द विनिष्ट व्रायुकी मुद्दीयु वासु उपयोगी  
 तावा मदि मयु वाकवु वाउगातादि रूक रूक गन्तविवु यावकीयु मुद्द ,  
 बनमुद्द , लता , हाल मधन , अधिकावु , नावी , नाउया ७ नर्कविध इत्येपेटी  
 मुद्दादि गन्पुर्ण निर्दायु निर्देवाव ववग्यायु वि० येवु नारु कोवागा मलि  
 प्पामिद० कार्य्याक ागे जिगा २४ पवुगणा ममवु वा लिपुवु कालकटेविवु  
 १०२ न० डेीमि मेातालरु पवुगणे मेदनममु यथेय थावा ७ नाव  
 देवुमिन्ही मेानावुपुवु वधिन देवुः नाः न० १ , मेःःःः १०४ न० ४१,  
 देयीया वावुँहास रुनुतावाड पुासे १०१ न० वडियान लिखित वार्षिक  
 ५४ पाई ममायु व्रायुक गृडिवान मुद्दे ७१४ मागेवु १२ मडक यथेय  
 ०७ मडक एव० १७० न० वडियानेन वार्षिक १११७८ पाई ममायु मरदि

7071(6)  
Dva Des  
Garia. exatiden.

7507-  
18.9.79. A



Registered U/S 7 (2)  
Alipora, 24 Post Office

9.11.79



101

chitralakshachakraborty  
Rathindranath  
Chakraborty

नव्वु विनिष्ठा कोर्का नुवे ऐ ७१४ मागेवु १२ पत्त मध्ये बाकी  
 १० पत्त १। डवसिकु नवुदावु, २। कडु च्चु नवुदावु एव ३। मगेवुमाथ  
 नवुदावु तुलाएने मा गिरु मथिनकावु धाके । कडुपवु उडु डवसिकु  
 नर्दावु उडु सम्पत्तिवु ताहावु अविडु १/३ अण नगद अर्थेवु पुय्योमने  
 गत ८।६।४७ ताविथे सम्पादित ७ वाणिपुवु तिन्ही कट्टे वेमिन्ही वाकिसेवु  
 १ नए वरिवु ७२ नए डलुमेवु २२२ हईते २७१ पुंठावु वेमिन्ही कू  
 १२४७ मागेवु १६७० नए कोवाला नुने वामावु पुर्वाधिकारुी पाचु  
 गोपाल नवुदावु अविदु कविगुा डोगमथन कविडे धाके । उणवु अणवु  
 १/३ अणवु मा गिरु नगेवु नाथ नवुदावुवु एकमात्र पुा वनाई च्चु नर्दावु  
 ताहावु नगद अर्थेवु पुय्योमने ऐ सम्पत्तिवु ताहावु सम्पूर्ण नुवुले गत  
 ईएवुवी ८।११।४८ वाएना १७६६ नवेवु २२ ने कार्तिक ताविथे  
 सम्पादित ७ वाकुईपुवु नाव वेमिन्ही वाकिसेवु १ नए वरिवु

7071(6) -  
214 Sur.  
Garia Garden

2007-  
12.9.73. h



US 7 (2)  
Miporo, 21 P...  
9.11.73



181

chitralekha chakraborty

Rathin Ranjan  
Chakraborty

৫৯ নং ডল্যান্ডেবু ২৯৩ হইতে ২৯৬ পৃষ্ঠায় বেঙ্গলিষ্ট্রী কৃত ১৯৪৮ সনের  
 ৫২২৬ নং খোব কোবালা দলিল মূলে নামাব পূর্বাধিকারী পাচু  
 গোপাল সত্বদাবু ষড়্বিদ কবিয়া মাণিক দখিলকার বিয়ুক্ত থাকে এবং এক  
 ২/৩ শংশ দখল কবিতে থাকে। অপর সবিবক ও অচ্যু চরণ সত্বদাবুবু ১/৩  
 শংশ তাহাবু সূত্রতে তাহাবু পাচ পূর বর্ধাৎ পাচু গোপাল সত্বদাবু দিৎ  
 পাচ তাই প্রাপ্ত হয় এবং দখল ব্যাবহাবেবু সূত্রিযাবু মন্য তাহাদেবু  
 ওয়াবিশ মূলে প্রাপ্ত অপর্যাপ্ত ক্র সন্দতি সহ উক্ত সন্দতি বাগোবে  
 বিভাগ কটন কবিয়া লইয়া একত্রে বটন নামা দলিল সহি সন্দাদন কবে  
 উক্ত বটন নামা দলিল গত ইংবেদী ৩০।৩।৪৯ বাংলা ১৩৫৫ সনের  
 ১৬ ই টেক্স তাবিধে সন্দাদিত ও বাসিগুবু সদবু মফেট সাব বেঙ্গলিষ্ট্রী  
 বাফিগেবু ১মং বহিবু ৩ ৪ নং ডল্যান্ডে ১১০ হইতে ১২১ পৃষ্ঠায় ১৯৪৯  
 সনের ১৬৪০ নং দলিল কুগে বেঙ্গলিষ্ট্রী কৃত থাকে উক্ত কটন নামা দলিল  
 সন্দাদন কালে পাচু গোপাল সত্বদাবুবু ষড়্বিদা উক্ত সন্দতিবু ২/৩ শংশ  
 যৌথ পবিবাবু উক্ত থাকা কালিন ষড়্বিদ বিধায় এমমালি গণেৎ বটন

7071(63)  
Smta Das  
Sania. gachin

2/-  
18.9.19. ✓  
M. PRINCE, CALCUTTA, INDIA

201



Register U.S.T. (2)  
Albano, 24 Postage  
9.11.75





707112  
S. V. S. S. S.  
S. V. S. S. S.

26-  
18.9.75 . h

131



Faint, illegible text, possibly bleed-through from the reverse side of the page.



131

Chitralakshachakrabarty  
 Ratin Prasad  
 Chakrabarty

হইয়াছে । উক্ত পাচু গোপাল সবুদারু ঐক্যমিক কাযুগে নগদ বর্ধেবু  
 প্রয়োজননে উক্ত সম্পত্তি হইতে পূর্বে ক্রমবশ ১৩ ডিন কাঠা মমি সবিভা  
 সেনাপতি নিকট বিক্র য় কবে । পবে তাহাবু কন্যাবু বিবাহ দিবাবু  
 মন্য নগদ বর্ধেবু বিশেষ প্রয়োজননে উক্ত সম্পত্তিবু বাকী সম্পূর্ণ ক্রমবশ  
 ১৫ শতক মমি বিক্র য়েবু ঘোষণা কবিলে ণামি ১ নং কোবালা  
 দাঙ্গী মামিনে পাতিয়া বাবু নির্ধানে সপতিবাবুে কলবাসেবু উদ্দেশ্যে  
 ঋতিদেছা প্রকাশ কবিলে ণামাবু প্রস্তুকিত মূল্য সর্কোচ হওয়ায় গত  
 ১৩৬১ সনেবু ৩ বা টেম্পট মোতা বেক ইংবেঙ্গী ১৯৭৪ সনেবু ১৭ ই মে  
 উক্ত পাচু গোপাল সবুদারু কর্তৃক সম্পাদিত ৩ ণালিপুবু ডিষ্ট্রীকট  
 রেজিস্ট্রীবেবু ণাকিসেবু ১ নং বহিবু ৭২ নং বালামেবু ১৪৫ হইতে  
 ১৫২ পৃষ্ঠাবু ১৯৭৪ সনেবু ৩১৬৯ নং খোব কোবালা দলিল ণামাবু  
 ববাববে রেজিস্ট্রী কবিয়া দিয়া সক্রমিনে কৃত চিহ্নিত মতে ণামাকে  
 ণাস দখল কুয়াইয়া সেন এবং ণামি ণামাবু ঋতিদা মমি নীমানাবু  
 প্রাচীবু ণাবা বেস্টন কবিয়া ণাসে দখল কবিয়া ণাসিতেছি এবং  
 ণালিক সেকুল্যায় সোনাবুপুবু মুনিয়া ল্যাও বিক্রম ণাকিসে

707/KJ  
Sra Das  
Garia Garden.

2/-  
18.9.75. hr

Postage Stamp, India

101

Faint, mostly illegible text in Devanagari script, possibly bleed-through from the reverse side of the page.

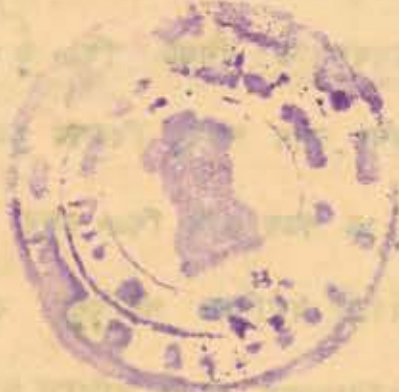

Handwritten signature or initials, possibly 'K. N. S.', written over a faint purple stamp.

Chitankhachakrabarti.  
 Rathamrany  
 Chau-rabarty

১৯৭৪ - ৭৫ সনের ৬০ /এস / ৭৫ মোকদ্দমায় আমায় নাম পত্তন করিয়া  
 নিম্ন নামে খামনা আমায় দিয়া পাসিতেছি এবং ১৯৬৫ সন পর্যন্ত উক্ত  
 ঋণদানের পাসিয়া খামনা পবিত্রোধ করিয়াছি। বর্তমানে উক্ত ঋণদান  
 সম্পত্তি স্থানীয় পবিত্রোধ আমায় পছন্দ না হওয়ায় আমি নতুন কলিকাতা  
 মধ্যে পবিত্রোধে বসবাসের উদ্দেশ্যে একটি ফ্ল্যাট ঋণদান করিয়াছি।  
 দুবৃত্তী উক্ত সম্পত্তি শানন সমন্বয় করার অনুবিধা বোধ করিতেছি  
 এবং আমায়ও মগদ পথেই পাবন্যক বিধায় আমায় ঋণদান উক্ত সম্পত্তি  
 সম্পূর্ণ নতুন স্থায়ী বিধানের যোগ্যতা করিয়াছি মহাশয়া মানিতে পাবিয়া  
 বেলমোডা ২৫০০০ পঁচিশ হাজার টাকা পা মূল্য প্রদানের প্রস্তাব করিয়া  
 ঋণদেয় প্রকাশ করার আমায় প্রস্তাবিত মূল্য অপব্যয় প্রায়ক প্রস্তাবিত  
 মূল্য অপেক্ষা সর্বোচ্চ হওয়ায় এবং স্থানীয় আমায় দর অনুসারে  
 সর্বাধীন মানিয়া আমায় প্রস্তাবিত মূল্যে আমায় বিক্রি করিতে সম্মত  
 হইয়া বর্তমান আবুদান স্যাও সিপিএ এর তৎপূর্ণলেন আইনের বিধান মতে  
 মোটাম দিয়া একমলেজমেন্ট বা অনুমতি প্রাপ্ত হইয়া আমাকে মানাইয়াছি,  
 মদ্য আমায় নির্ধারিত পা মূল্যের সাকুল্য ২৫০০০ পঁচিশ হাজার টাকা  
 নিম্ন মায়মত কুঠাইয়া দিয়া বিধান কোবালা দিল্লি সহ সম্পাদন ও  
 তৎপূর্ণী করিয়া দিতে অনুমোদন করার আমি নির্ধারিত পা মূল্যের  
 সম্পূর্ণ ৭৫ ২৫০০০ পঁচিশ হাজার টাকা নিম্ন মায়মত কুঠাইয়া পাইয়া  
 তাহার প্রাপ্তি স্থিকাবে উপস্থি উক্ত ও নিম্ন তপীলে বিশেষ রূপ আমায়  
 ঋণদান সম্পূর্ণ সম্পত্তি মনু সীমানার প্রাচীর বিধানের এই ছাপ বিধান  
 কোবালা দিল্লি সিপিএ দিয়া এতদ্বারা বহিকার প্রকাশ, প্রচার ও  
 যোগ্যতা করিতেছি যে : - উপস্থি উক্ত ও নিম্ন তপীলে বিশেষ রূপ



4  
Revised 1915  
Library of Congress  
9.11.73

chitabukhachakraabady  
 Rathindranath  
 Chaurahy

বর্ষিত চৌবর্ষিচিহ্ননু ও সীমানা প্রাচীরে ঘাবা বেষ্টিত এবং সর্ষীয় নক্সাবু  
 লাল বর্ষেবু বেধা ঘাবা সীমান্তিত প্রদর্শিত সম্পত্তিতে ঝামাবু যে কিছু  
 নুহু, নুর্ধ, লতা, দধল, অধিকাবু, দাবী দাঞ্জু ও ইম্মেন্টে নুহাদি ঝাছে বা  
 ছিল তৎসমুদয় অন্য হইতে কিছুতবে বৃদ বৃষ্টি লুপু ও ধুৎস হইয়া সম্পূর্ণ  
 রূপে ঝাপনাতে পর্য্যবসিত হইল। এবং ঝাপনি ঝামাদেবু নিবৃত্ত নুহু  
 নুহুবতী মাঞ্জি, ঝামাবু ঝাল দধলে দধিলকাবুগী নিবৃত্ত হইলেন এবং  
 সর্ষ প্রকাবু স্থানুবু, ঝক্সানুবু ও কুপানুবু কুবাবু সনতা যুৎপন্ন পৌত্রাদি  
 ওয়াবুশান বা সূলাভিষিক্তগণক্ৰমে ঝদৃছা কাটিয়া ভবিষ্য বাসু বাগান  
 নির্মাণে কুপাদি ঝনেন এবং। বা পাকা গুহাদি নির্মাণে ভোক্তাধল  
 ব্যবহার বা তুলুপাদি কবিতে থাকুন, তাহাতে কশ্মিনকালে ঝামবুা কিয়া  
 ঝামাদেবু পকে ঝামাদেবু ওয়াবুশান বা সূলবর্জীগণ কেহ কোনও প্রকাবু  
 দাবী দাঞ্জু বা ঝবু ঝাপতি কবিতে পাতিব না বা পাতিবেক না  
 যদি কবি বা কেহ কবে তবে সেইসকল ঝলিক ঝাপতি সর্ষ ঝামালতে বা  
 ঝালিনীতে বা যে কোন ঝাকিনে সর্ষক্ৰ, সর্ষধা বাভিল, পু, ঝক্ৰ্ণ্য,  
 ঝগুহা ও ঝামকুবু গণ্য হইবেক।

প্রকাশ থাকে যে বিক্রীত নিম্ন বর্ষিত সম্পত্তি বা তাহাবু  
 কোন ঝল ঝামবুা ইতিপূর্বে কাহাবুও নিকট দান, বিক্রয়, কিয়া সূাবী  
 বা ঝসূাবী লি ঝাবুা স্থানুবু কবি নাই, কিয়া কাহাবুও নিকট মবুগেদ  
 কিয়া কাহাবুও ঝাধিনাদিতে দায়াবকু কবি নাই ন ঝামাবু নামে কোন  
 ঝাটিকিকেট ঝাতি নাই কিয়া কোন ঝাদালতে উক্ত সম্পত্তি সম্পর্কে কোন  
 প্রকাবুবু মোক্ৰ্ণনা বা ঝাতিবু কার্য বিচাবাধীন দায়েবু নাই কিয়া



4  
9.11.78



কোন আদালত হইতে কোন ক্ষেত্র, ভিত্তি বা নিবেদন প্রচারিত  
 নাই। উক্ত সম্পত্তি বা তাহাবু কোন দেশ কোন উইল, ট্রাস্ট, কেবল  
 নানা বা ওয়ার্ক, ভুক্ত নহে কিম্বা দেবদ, বুদ্ধ বা পীড়িত ভুক্ত নহে।  
 উক্ত বিক্রীত সম্পত্তির উপর কোন দেব সেবাবু বা কাহাবুও ধোবনোষেবু  
 কোন চার্জ নাই কিম্বা অপর কাহাবুও কোন প্রকার ইন্ডেন্ট নহু কিম্বা কোন  
 ইন্ডেন্ট নহেবু দাবী নাই। উক্ত সম্পত্তি বা তাহাবু কোন দেশ সবুকাবু  
 কর্তৃক একোষাবু হয় নাই বা একোষাবু হইয়াবু কোন প্রকার আদালতের  
 নাই। আদালত কাহাবুও বিনামদাবু নহি। উক্ত সম্পত্তির উপর দিয়া  
 কোন ব্যাঙ্ক, ষোল বা ডেইনেবু এনাইন্ডেন্ট নাই। আদালতের নামে  
 ভাবুতীয় আদালত, কিম্বা ক্রীত কৃষি আদালত কিম্বা বিক্রয় করু ধার্য  
 নাই কিম্বা ঐ প্রকার কোন করু ধার্য যোগ্য আদালতের আদালত নাই।  
 আদালতের সীমাবিভুক্ত মতি নাই। আদালত বড় ব্যাক্ত নহি আদালতের  
 কোন মতি সবুকাবু বর্তাবু নাই। বিক্রীত সম্পত্তির কোন দেশ  
 কোন মতিবু, মতিবু, ক্রীত, কবু স্মান, দত্তা, ইলগা প্রভৃতি কিছুই নাই  
 বা আদালতের ব্যবহার্য কোন প্রতিষ্ঠান নাই। বিক্রীত সম্পত্তি কোন  
 আদালত সম্পূর্ণ নির্দায় নির্দায় অস্বায় স্ত্রীস্বয় যোগ্য উক্ত নিবৃত্ত নহু  
 আদালতের ষোল দরলে বর্তমান ও বিদ্যমান আছে এবং তদস্বায় উপযুক্ত  
 পণ মূল্য গুহণে আদালতের নিকট বিক্রয় কবিয়া আদালতকে ষোল দরল বুঝিয়া  
 দিগান। আদালত আদালতের উপযোগ্য আদালত বাক্য সমূহে আদালত স্মান  
 কবিয়া সবুগ বিশ্রুমে কোন প্রকার অনুসন্ধানাদি না কবিয়া অবিদ কবিলেন  
 যদি ভবিষ্যতে আদালতের উক্ত বাক্য সমূহ বা তাহাবু কোনও একটিও  
 অসত্য প্রকাশে কিম্বা কোন বিষয় আদালতের গোপন করা হেতু বা



9.11.75

chitralekha chakrabarty  
 Rathi branch kolkata

ষাষাংদেবু কৃত কাৰ্য্য অন্তি ষাষাংদেবু ষবিদা স্তু স্তুৰ্ধ বিদিত ষু এবং  
 ষাষাংদেবু ষ সম্পত্তি হইতে বা তাহাৰু কোন ষংশ হইতে বেদনন হন তবে  
 ষাষাংদেবু দেঙুয়া কা স্তুৰ্ধেবু সম্পূৰ্ণ টাকা বা হাৰুয়াহাৰুি স্তুৰ্ধেবু টাকা মাযু  
 মাযুৰ্ধীষু কতি পুৰুণ নহ ষাষাংদেবু নিৰ্দেশ মত ষাদাযু দিতে ষাষাংদেবু মাযু  
 ষাষাংদেবু ষুয়াবিধান ও স্তুৰ্ধবৰ্জীগণক্ৰমে বাধ্য ও কক ষাৰুিলাম ।

পুৰুশ ষাৰুে যে বিক্ৰীত সম্পত্তিতে ষাষাংদেবু স্তু দৰলেবু  
 পোষকতায় ষাষাংদেবু পূৰ্ধাধিকাৰুীৰু ষবিদা উপৰুি উক্ত ও তিন ষানা  
 কোবালা দলিল ১১। ভবনিক্ৰু সৰ্ধাৰু ১২। বলাই চু সৰ্ধাৰু এবং  
 ১৩। মানিক চু সৰ্ধাৰু সম্পাদিত ষাষাংদেবু কোবালা দলিল এবং ষিলা  
 ষবিদা এবং হাণ ষিভিননাষ ষবিদা বাৰুঁহান ক্ৰুতাবাদ মৌজাৰু  
 ১৬০ নং এবং ৭৩১ নং পৰুচা ৪ ষানা এবং মাণিকী কৰু ষাদাযু  
 দাখিলা মোট ৫ ষানটু ষাষাংদেবু কুৰুাইযুা দিলাম তখ্যতীত ষাষাংদেবু  
 বাযুাগনেবু ক্ৰুটননামা দলিল ষপৰুাপৰু ক্ৰু সম্পত্তি সঞ্চোনু বিধায়ু  
 দিতে পাৰুেবন নাই তবে ষাষাংদেবু পুৰুোন্ননে ষাষাংদেবু ষনুৰুোধ মত্ৰ এবং  
 ষাষাংদেবু ষবুচায়ু যে কোন ষাক্লি ষাদাংগতে দৰ্ধাইতে বা দাখিল কৰুিতে  
 ষাষাংদেবু বাযুা স্তুৰ্ধবৰ্জীগণক্ৰমে বাধ্য ও কক ষাৰুে । এবং ষাষাংদেবু ষবিদা  
 দলিল এবং নাম ষাবুিৰু ষৰ্ধাৰুেবু নকল ও হাণ দাখিলা কুৰুাইযুা দিলাম ।

বিক্ৰীত সম্পত্তি ষাষাংদেবু ষবিদা হইলেও ষাষাংদেবু স্তুৰ্ধী মহাশযুেবু  
 ষাষাংদেবু এবং সম্মতিতে বিক্ৰী যু কৰুিতেছি তাহাৰু পুৰুশ ষন্য তাহাৰুে  
 দাতা ষেণী ভুতে পক কুৰুাইযুা দিবাৰু ষন্য ষাষাংদেবু ষনুৰুোধ কৰুাৰু  
 ষাষাংদেবু তাহাৰু হাৰুাও এই কোবালা দলিল সহ সম্পাদন ও ষেৰুিষ্টী



9  
Kopie van OIS 1 (2)  
Algemeen 14 Postbus  
9.11.75

chitralokachakrabarty.  
 R. Allin Traicats University

কব্যইয়া দিলাম ।

ষাবুও পুকাশ যে বত্র দলিলেবু নুসাবিধায় বা সম্পত্তিবু তপশীল  
 বর্ণনাবু বা চৌহদ্দিতে কোন ভুল ভ্রান্তি থাকে পুকাশ পাইলে কিম্বা কোন  
 লিপি পুশাদে বর্ধ বৈগুণ্য হইল কিম্বা সর্ভীয় নক্সাবু বহুনে বা পবিত্রমাপে  
 কোন ভুল থাকে পুকাশ পাইলে উক্ত মূল সংশোধন মন্য কিম্বা ষাপনাবু  
 ষবিদ্য নুত্ৰ নুর্ধ দৃষ্টী কব্যাবু পুশোভনে কোন দলিল নহি সম্পাদন  
 কব্য পুশোভন বোধ কবিলে ষাপনাবু বা ষাপনাবু নুগবর্তীগণেবু অনুবোধে  
 ষাপনাবু ষবুচায় ষামবু ষামাদেবু জ্যোতিশান বা নুগবর্তীগণেবু মে কোন কা  
 পুশুত্তিবু দাবী না কবিল্য বিনা ওরবে পুশোভনীযু দলিল নহি সম্পাদন ও  
 বুদ্ধিস্টী কবিল্য দিব ।

এতদর্থে ষামবু ষামাদেবু সন্ধানেন সবুল মনে নু নুর্ধেবু বহাল  
 তবিল্যে ষন্যেবু বিনা অনুবোধে স্বেচ্ছায় নিল নিল নুর্ধে ও হিতার্থে  
 নিম্ন তপশীল বর্ণিত সম্পত্তি বিক্র মেবু পশ মূল্য নিম্ন ষামমত প্রাপ্তি নীকাবু  
 এই বিক্রয় কোবাগা দলিল লিখাইয়া পুত্রে কে পাঠ কবিল্য মর্ধ ষবগত  
 হইয়া নহি সম্পাদন কবিল্য । ইতি সন ১৩৮৬ সাল ২৮ ২ ২৩/১২/২৬  
 মোতাবেক ইংল্যান্ডী ১৯৭৯ সাল ০২ ন্যাম্বু স্বক ।

বিক্রীত সম্পত্তিবু তপশীল পবিত্রত্ব ও চৌহদ্দি

১। ষিগা ২৪ পবুগণা, নদবু ষাগিপুবু কালেক্টাবিবু ১০৯ নং ভৌদি  
 মোতাবেক পবুগণে মেদনমন্ত্র মধ্যে ষানা ও নাব বুদ্ধিস্টী সোনারুবুবু



5  
Register U.S. 1 (2)  
Algebra, M. P. Johnson  
9. 11. 78

chitralokha chakra bhojy  
 Ratintransit  
 Chaurabhojy

বধিন বাবুহাস কবুতাবাদ পঞ্চল মধ্যে বেঃ সাঃ নং ৭ মে এল নং ৪৭  
 মৌমা বাবুহাস কবুতাবাদ গ্রামে সাবেক মিনা মবিগী এবং হাল  
 বিভিননাগ মবিগী ১৬০ এক শত বাইট নং বতিয়ান লিখিত বার্ষিক ১১১০৮  
 পাই মমায়ু দখলি নুঃ বিশিষ্ট কোর্কা বর্তমান স্টেট একইমিনন আইন মডে  
 ব্যায়ুতী সুবেবু ৩৭৪ তিন শত চ্যুত্তবু দাগেবু . ১৯ শতক মধ্যে . ১৩ শতক পর  
 বতিয়ান ভুক্ত তন্মধ্যে . ১০ শতক বিক্রীত সম্পত্তি বৃন্দীয় সদবু মমা ১.২৮  
 ক্ষুনা মালিক পশ্চিম বহ স্টেট পকে মিনা কালেক্টাবু ২৪ পবুগণা ।

২। মিনা, তৌদি , পবুগণা, থানা, সাব রেজিস্ট্রী অফিস , পঞ্চল  
 এই মধ্যে এই বেঃ সাঃ নং ৭ ও মে এল নং ৪৭ মৌমা বাবুহাস কবুতাবাদ  
 গ্রামে সাবেক মিনা মবিগী এবং বর্তমান বিভিননাগ মবিগী ৭৩১ সাত শত  
 একমিশ নমুবু বতিয়ানে বার্ষিক ৫৮৪ পাই মমায়ু ব্যায়ুত সৃতিবান সুভে  
 বর্তমান আইন অনুযায়ী ব্যায়ুতী সুবেবু উক্ত ৩৭৪ তিন শত চ্যুত্তবু দাগেবু  
 . ১৯ শতক মধ্যে পর বতিয়ান ভুক্ত . ০৬ শতক মধ্যে . ০৪ শতক বিক্রীত  
 সম্পত্তি বৃন্দীয় সদবু মমা . ৫৬ ক্ষুনা মালিক পশ্চিম বহ স্টেট পকে মিনা  
 কালেক্টাবু ২৪ পবুগণা । উক্ত মমায়ু সবিিক শ্রীমতী সবিতা সেনাপতি পিতা  
 শ্রী ঘনশ্যাম সেনাপতি মাকিন বাবুহাস কবুতাবাদ বেঃ গতিয়া মিনা ২৪  
 পবুগণা ।

উক্ত হকিমুত বধিন একই দাগ ভুক্ত মদি এক পাঠনে বিক্রিত  
 বিধায় এক চৌহদি দেওয়া হইল । উক্ত বিক্রিত মদি স্থানীয় বর্তমান  
 মাপ নুঃ কমবেশ ১২।০ সওয়া সাত কাঠা হইবে ।



Register U/S 7 (2)  
Algeria, 24 Postmark

9.11.78



chitralekha chakraborty.  
 Ramintramaty  
 Chandra

উত্তরে - ৩৭৩ দাগেবু মমিলা ৩ নুভাব বন্দ্যোপাধ্যায় দিৎ বাসু  
 বাটী । উত্তর বাহু ৮৭' নাভাপি ফিট দীর্ঘ ।

পূর্বে - নকুকাবুী নর্ক নাধাবুণেবু ব্যাহাৰ্য পাকা বাসু ।  
 পূর্ব বাহু ৮৪' চুবাপী ফিট দীর্ঘ ।

দক্ষিণে - ৩৭৪ দাগে নবিতা সেনাপতিবু ষড়িদা মমি,  
 দক্ষিণ বাহু - ৬৮' বাটবাটী ফিট দীর্ঘ ।

পশ্চিমে - ৩৭৫ দাগেবু মমি । পশ্চিম বাহু - ৬৬' ছেবটি ফিট দীর্ঘ ।

**তপাল টাকাবু মাযু**

স্টেট ব্যাঙ্ক অফ ইণ্ডিয়া কলিকাতা, গড়িয়া শাখাবু  
 উপবু দি ৪৪৯ নং হিসাবে ১।১১।৭১ তারিখেবু  
 এস. বি. ৮৪৯৬৮১ নং চেকে ২৫০০০ টাকা  
 বি. এল

মৎ পচিশ হান্নাবু টাকা পাইলাম ।

chitralekha chakraborty

ইমাদি : -

1) Anurag Ch. Kanjalkar  
 Advocate, Alipore

2) Subhas Banerjee  
 Garia Garden  
 Garia, Alipore

3) Sanjay Kumar Maitra  
 of Alipore  
 Cal 27

টাইপকাবু

বালিপুর পুলিস কোর্ট  
 কলিকাতা - ২৭ ।



Registrar U/87 (2)  
Alipora, 24 Panchayat

9.11.78

61/20  
012/21

Page No.	4
Volume No.	146
Page	169
Serial No.	6027
Serial No.	799 (502)

*Recd*

For

Registrar  
Alipora, 24 Panchayat

8.12.79

*[Signature]*



Registrar  
Alipora, 24 Panchayat

A LAND PLAN PORTION OF C.S. DAG NO. 374  
UNDER KHATTIAN NOS.  $\frac{127}{160}$  &  $\frac{582}{731}$  IN MOUZA :- BARHANS  
FARTABAD, J.L. NO. 47, SHEET NO. 1,  
P.S. SONARPUR, DT. 24 PARGANAS, SCALE 30' = 1 INCH

AREA :- 7K-4CH-0SFT.  
(MORE OR LESS)

AREA SHOWN IN RED BORDER

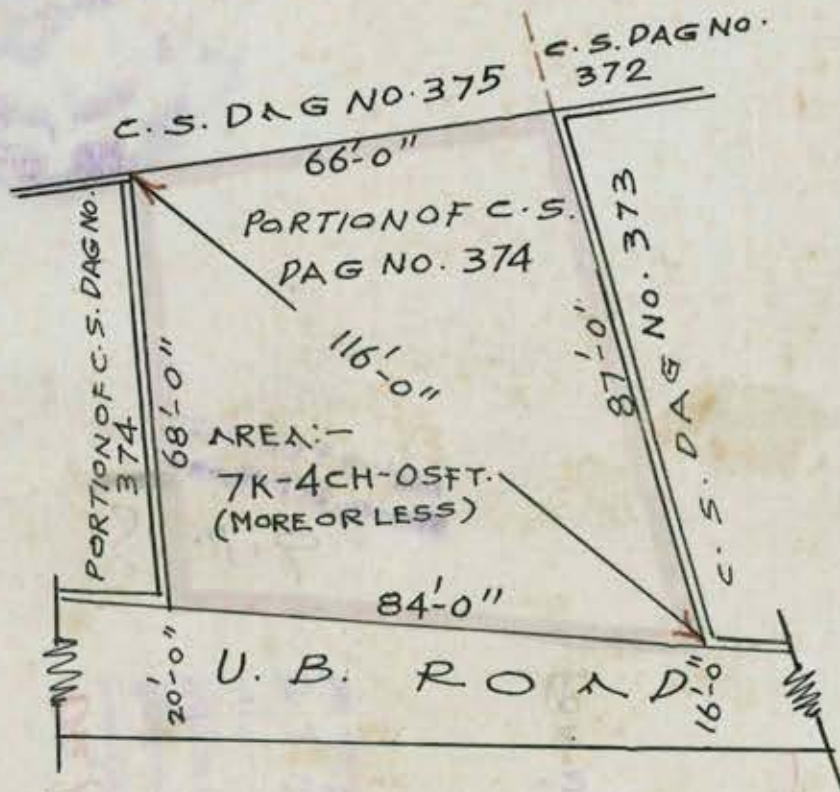

*K. K. Bhattacharya*  
*Surveyor*

DRAWN BY :-  
K.K. Bhattacharya  
SURVEYOR

1111  
A. L. ... PORTION OF C. ... No 374  
... SHEET NO. 1  
... SCALE 30-1000

AREA - 7X-4CH (SIT)  
(MAREOLES)  
AREA SHOWN IN RED BORDER



*One Plan based in*  
2  
175 146  
6027  
79 (See)

For  
8.12.79.